ITÁLICA DESPIERTA

Festival Romano de Santiponce

Del 17 al 23 de octubre de 2022

LA BÉTICA
LUZ PARA UN IMPERIO

PROGRAMACIÓN 2022

II EDICIÓN

Organiza:

Asociación Cultural "Amigos del Monasterio de San Isidoro del Campo"
Centuria Romana Santiponce Italica
Ayuntamiento de Santiponce
Delegación de Turismo
Santiponce tu camino tu destino

Colabora:

Junta de Andalucía
Consejería de Turismo, Cultura y Deporte
Entidades Locales, Asociaciones y Vecinos
Cotidiana Vitae

ITALICA DESPIERTA 2022

II FESTIVAL ROMANO DE SANTIPONCE

PROGRAMACIÓN

PROGRAMA DE ACTIVIDADES

En esta segunda edición hemos ampliado la oferta de actividades, con visitas teatralizadas, visitas guiadas, talleres, juegos, recreaciones históricas, performances, exposiciones, charlas y mucho más…

¡¡VEN Y ROMANÍZATE!!

"LA BÉTICA, LUZ PARA UN IMPERIO"

En esta edición se pondrá de relevancia la importancia del cultivo del olivo y la producción de aceite en la provincia de la Bética. Lo que permitiría la emergencia de "lobbies" económicos que serían decisivos en el ascenso al poder de dos vecinos de Itálica:

TRAJANO y ADRIANO

17 DE OCTUBRE

Ponencia – Inauguración del Festival

En este acto, se procederá a la presentación de esta nueva edición del festival. En el mismo, participarán representantes de todas las entidades locales que han colaborado en el diseño y organización de este evento.

18, 19 y 20 DE OCTUBRE

Jornadas Técnicas

Ciclo de conferencias que ahondarán en el conocimiento de la ciudad de Itálica a través de las últimas investigaciones y del modo de vida romano en general. En esta edición se profundizará especialmente en la importancia que la producción y comercialización del aceite tuvieron para el desarrollo de la provincia de la Bética.

21, 22 Y 23 DE OCTUBRE

Actividades de Divulgación Histórica

Desde el viernes por la tarde y hasta el domingo a medio día, Santiponce se inundará de actividades didácticas, lúdicas, teatrales, degustaciones gastronómicas, recreaciones históricas y mucho más. Un sinfín de oportunidades para acercarnos a la vida de los antiguos habitantes de Itálica de una forma amena y divertida.

Información:

641 81 07 05

italicadespierta@gmail.com

Reservas:

641 81 07 05 *(por whatsapp)*

Información sobre las actividades durante el festival:

(21 al 23 de octubre):

Centro Temático de la vida Cotidiana en Roma:

"COTIDIANA VITAE".

Plaza de la Constitución, 11

(Santiponce, Sevilla).

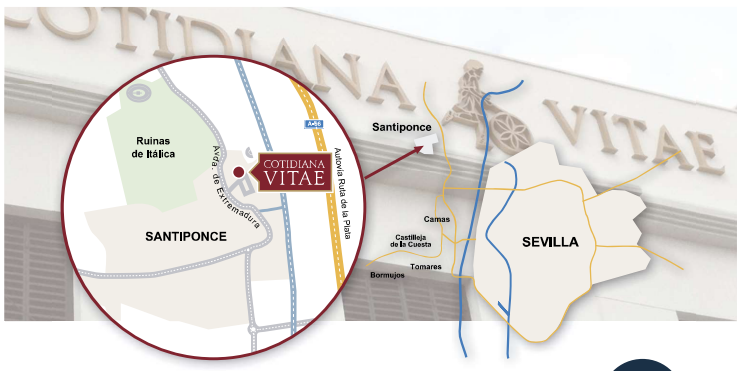

ITALICA DESPIERTA 2022

INAUGURACIÓN

II FESTIVAL ROMANO DE SANTIPONCE

17 DE OCTUBRE

LUGAR DE CELEBRACIÓN:

Casa de la Cultura 1º de mayo

c/ La Almendra, s/n, 41970 Santiponce, Sevilla.

HORA: 19:30 h.

Entrada libre
(hasta completar aforo)

PONENCIA - INAUGURACIÓN

El Festival Romano de Santiponce: ITÁLICA DESPIERTA, surge de la colaboración entre la Asociación Amigos del Monasterio - Centuria Romana y el Ayuntamiento de Santiponce, con el objetivo de poner en valor la valiosísima herencia patrimonial romana del municipio.

Sin embargo, este cometido no sería posible sin la participación activa de las entidades locales, asociaciones y vecinos de nuestro municipio.

En esta ponencia, que servirá de inauguración del Festival, se reconocerá su ingente labor.

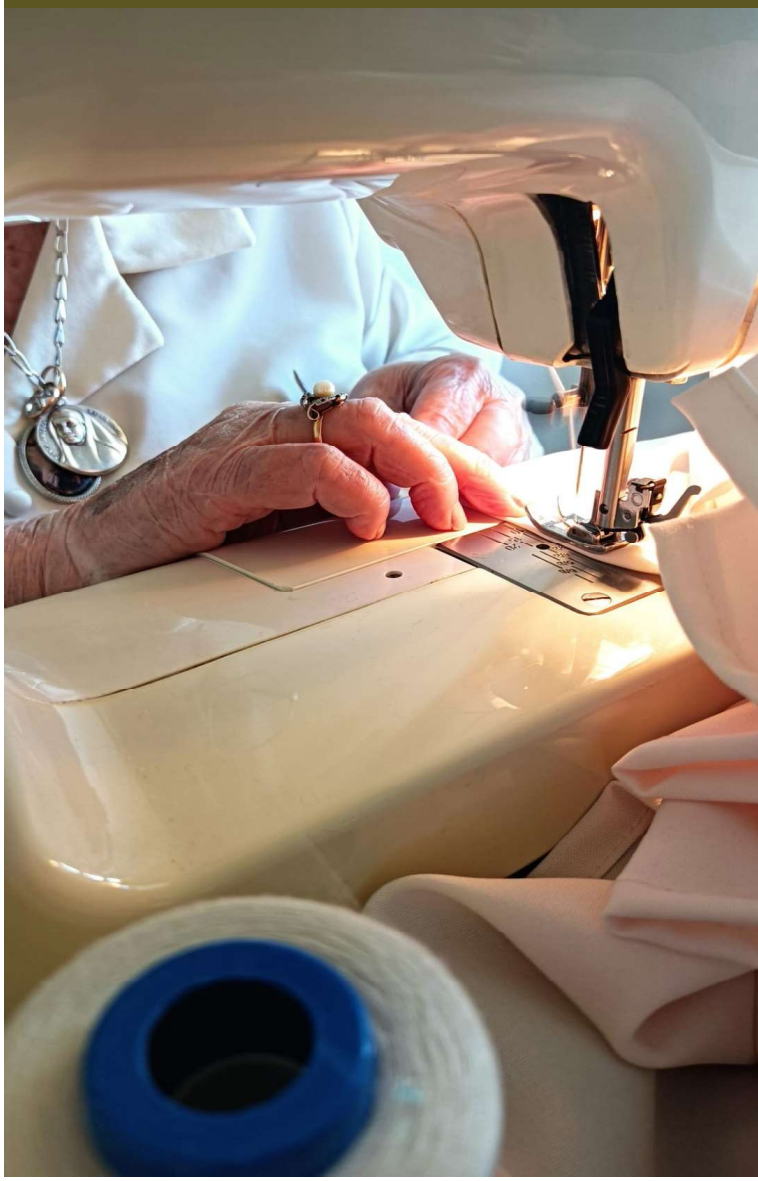

ITALICA DESPIERTA 2022

JORNADAS TÉCNICAS

II FESTIVAL ROMANO DE SANTIPONCE

18, 19 Y 20 DE OCTUBRE

PONENCIAS

Uno de los pilares de ITÁLICA DESPIERTA, es la revisión y puesta en común de las últimas investigaciones sobre el yacimiento de Itálica en particular y sobre aspectos que afecten a las costumbres y modos de vida de la antigua Roma en general. Para ello, contamos con investigadores y profesionales que, de manera amena, nos ayudarán a entender aquella época tan lejana y al mismo tiempo cercana.

LUGAR DE CELEBRACIÓN:

Centro Temático de la Vida Cotidiana en Roma

COTIDIANA VITAE

Plaza de la Constitución 11 - Santiponce, Sevilla.

HORA: 19:00 a 21: 00 h.

Entrada libre

(hasta completar aforo)

Martes, 18 de octubre

19:00 h.: *"Tecnología alimentaria y producción de aceite y aceituna en la Hispania Romana".*

Manuel León Béjar. Director Científico de Arqueogastronomía - UCA.

20:00 h.: *"El comercio del aceite como vía de promoción social en la Hispania Baetica".*

Sergio García-Dils de la Vega. Doctor en Historia Antigua y Director de la Oficina Municipal de Arqueología de Écija.

Miércoles, 19 de octubre

19:00 h.: *"Itálica enseña sus cartas: el gran proyecto constructivo en el Cerro de San Antonio".*

Álvaro Jiménez Sancho. Doctor en Historia Antigua y arqueólogo.

20:00 h.: *"Algunos aspectos del proyecto de Itálica en época de Adriano".*

Manuel Alejandro González Muñoz. Doctor en Historia Antigua.

Jueves, 20 de octubre

19:00 h.: *"Revestimientos arquitectónicos en la antigua Roma".*

Manuel Carlos Hernández Romero. Graduado en Bellas Artes y Graduado en Conservación y Restauración de Bienes Culturales.

20:00 h.: *"De la expansión a la prudencia: el ejército romano bajo Trajano y Adriano (98-138 d.C.)"*

Adolfo Raúl Menéndez Argüín. Doctor en Historia Antigua.

ITALICA DESPIERTA 2022

ACTIVIDADES DE DIVULGACIÓN HISTÓRICA

II FESTIVAL ROMANO DE SANTIPONCE

21, 22 Y 23 DE OCTUBRE

EXPOSICIONES

Las legiones romanas en la 1ª mitad del s. II d.C.

Exposición que recoge la evolución de la Legión Romana a lo largo de la Historia, prestando especial atención a la indumentaria, estructura organizativa y tácticas empleadas durante el gobierno de Trajano y Adriano (98 a 138 d.C.).

La muestra contará con reproducciones en 3D realizadas por RESIN WAREFARE.

(Entrada gratuita)

Comisario: Adolfo Raúl Menéndez Argüin

Venus en Itálica

Esta exposición hace un recorrido por el culto a Venus. Desde su concepción astral como Diosa-Planeta, al arquetipo universal del eterno femenino de la belleza, la fertilidad y el amor.

Con la irrupción del Cristianismo en el Imperio, estos atributos se concentrarán en la figura de la Virgen María.

(Entrada gratuita)

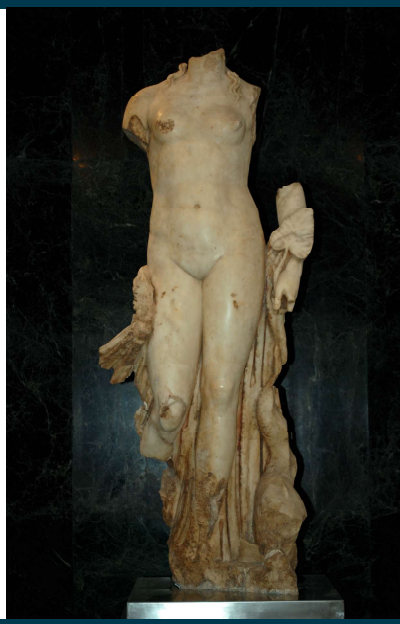

Comisario: Pedro Manuel Fernández Muñoz

VISITA AUTOGUIADA A COTIDIANA VITAE

El Centro Temático COTIDIANA VITAE también abre sus puertas durante el festival. En esta ocasión podrás disfrutar de una visita autoguiada apoyada en paneles informativos y audios a través de QRs (en español, inglés y francés).

(Entrada gratuita)

Sede:
COTIDIANA VITAE (Plaza de la Constitución, 11)
ENTRADA LIBRE

Horarios: Viernes (21 de oct): 16:00 h. a 20:00 h.
Sábado (22 de oct): 10:00 h. a 20:00 h.
Domingo (23 de oct): 10:00 h. a 14:00 h.

ITALICA DESPIERTA 2022

ACTIVIDADES DE DIVULGACIÓN HISTÓRICA

II FESTIVAL ROMANO DE SANTIPONCE

21 Y 22 DE OCTUBRE

VISITAS TEATRALIZADAS

Un día en el teatro *(Grupo de Teatro "La Revolera")*

Acompañados por un "arqueólogo" el grupo descubrirá los diferentes espacios del teatro romano de Itálica. A lo largo de la visita podremos disfrutar de tres microteatros: "Las vestales", "La comedia de la olla" y "Una de arqueólogos".

Pases: **21 de octubre:** 16:00 h. / 17:30 h.
22 de octubre: 10:00 h. / 11:30 h. / 16:00 h. /17:30 h.

Punto de inicio: Puerta Norte del Teatro Romano de Itálica (Calle de la Feria s/n)

(Entrada gratuita)

(Entrada gratuita)

La guerra y sus consecuencias *(Grupo de Teatro "La Revolera")*

Estamos en plena II Guerra Púnica, Publio Cornelio Escipión está preparándose para librar la Batalla de Ilipa. Seremos testigos de los preparativos y sus consecuencias. Además, conoceremos algunos personajes que marcarían la Historia.

Pases: **21 de octubre:** 16:00 h. / 17:30 h.
22 de octubre: 10:00 h. / 11:30 h. / 16:00 h. /17:30 h.

Punto de inicio: Cruce de Avda. Extremadura con Pl. Pajartillo (Bar Canoa)

Sierva y libre *(Grupo de Teatro "La Revolera")*

Los esclavos suponían un tercio de la población en Roma. Aunque muchos morían siendo esclavos, otros consegui rían alcanzar la libertad . En esta ruta nos dejaremos atrapar por las aventuras de unas esclavas que pronto verán cambiar su suerte.

Pases: **21 de octubre:** 16:00 h. / 17:30 h.
22 de octubre: 10:00 h. / 11:30 h. / 16:00 h. /17:30 h.

Punto de inicio: COTIDIANA VITAE (Plaza de la Constitución, 11)

(Precio: 5 € por persona)

AFORO MÁXIMO POR GRUPO: 30 PERSONAS. **IMPRESCINDIBLE RESERVA PREVIA.**

RESERVAS:
641 81 07 05

ITALICA DESPIERTA 2022

ACTIVIDADES DE DIVULGACIÓN HISTÓRICA

II FESTIVAL ROMANO DE SANTIPONCE

21 Y 22 DE OCTUBRE

VISITAS GUIADAS

El Teatro de Itálica, pasado y presente

Visitaremos el teatro, paseando por sus diferentes espacios. Veremos cuándo se creó, cómo se organizaban las gradas, qué tipo de espectáculos se celebraban o cuál ha sido el resultado de las últimas excavaciones arqueológicas.

***Pases*: 21 de octubre:** 17:00 h. **22 de octubre**: 13:00 h. / 17:00 h.

Punto de inicio: Puerta Norte del Teatro Romano de Itálica (Calle de la Feria s/n)

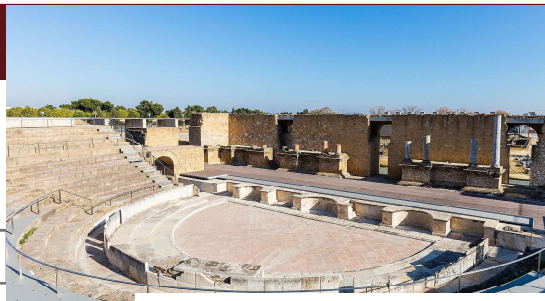

(Entrada gratuita)

(Entrada gratuita)

Sangre y poder

Visitaremos el anfiteatro de Itálica, uno de los mayores del mundo y ejemplo del poder imperial. Descubriremos cómo se desarrollaban todos los preparativos para los juegos del día. Desde las "venationes" que solían celebrarse por la mañana a los "munera" vespertinos.

***Pases*: 22 de octubre**: 10:30 h. / 11:30 h. / 16:00 h.

Punto de inicio: Acceso principal al Conjunto Arqueológico de Itálica (Avda. Extremadura, 2).

Iter Terminalia

A través de esta ruta conoceremos la fiesta romana de las Terminalias y los límites de la ciudad de Itálica. Daremos un paseo por el casco antiguo de la actual ciudad de Santiponce, alcanzando la Vía Verde, aunando de este modo, Territorio, Historia y Botánica.

***Pases*: 21 de octubre:** 18:00 h. **22 de octubre**: 10:30 h. / 18:00 h.

Punto de inicio: COTIDIANA VITAE. Plaza de la Constitución, 11

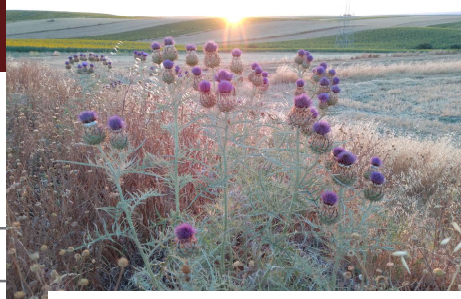

(Entrada gratuita)

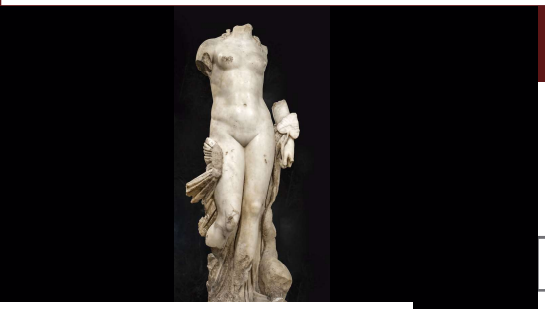

(Entrada gratuita)

Caminando con los Dioses

La religión era fundamental en la antigua Roma, como atestiguan los numerosos templos conservados. En esta ruta pasearemos por el entorno de algunos de ellos, profundizando en los ritos y costumbres. El circuito concluirá con la visita a la exposición "La venus de Itálica".

***Pases*: 21 de octubre:** 16:30 h. **22 de octubre**: 12:30 h. / 16:30 h.

Punto de inicio: Termas Menores (c/ Trajano, s/n)

AFORO MÁXIMO POR GRUPO: 30 PERSONAS. **IMPRESCINDIBLE RESERVA PREVIA.**

Las visitas correrán a cargo del equipo de dinamizadores de la Delegación de Turismo de Santiponce.

RESERVAS:

641 81 07 05

ITALICA DESPIERTA 2022

ACTIVIDADES DE DIVULGACIÓN HISTÓRICA

II FESTIVAL ROMANO DE SANTIPONCE

21 Y 22 DE OCTUBRE

PERFORMANCE: "INHUMATIO ITALICAE"

A través de esta recreación histórica, seremos testigos de un enterramiento paleocristiano en la Itálica del siglo III d. C.
Se trata de una actividad nocturna que mezcla dramatismo y pedagogía, en un entorno único, el Anfiteatro de Itálica bajo un manto de estrellas.

(Grupo de Teatro "La Revolera")

Pases:

21 de octubre: 20:00 h. / 21:00 h.

22 de octubre: 20:00h. / 21:00 h.

(ENTRADA GRATUITA)

Conjunto Arqueológico de Itálica (Avda. Extremadura, 2)

AFORO MÁXIMO POR GRUPO: 50 PERSONAS. **IMPRESCINDIBLE RESERVA PREVIA.**

RESERVAS:

641 81 07 05

ITALICA DESPIERTA 2022

ACTIVIDADES DE DIVULGACIÓN HISTÓRICA

II FESTIVAL ROMANO DE SANTIPONCE

22 DE OCTUBRE

TALLERES DIDÁCTICOS

Escritura latina *(Equipo de Cotidiana Vitae)*

En este taller aprenderemos donde y como escribían los romanos. Además, fabricaremos nuestra propia "tabula cerata" (tablilla de cera), utilizadas por los alumnos en sus clases como cuaderno de trabajo, o por los comerciantes y militares como libretas de

***Pases*: 22 de octubre**: 10:30 h. / 12:00 h.

Sede: Museo Municipal Fernando Marmolejo (c/ la Feria s/n)

(Entrada gratuita)

(Entrada gratuita)

El ajuar romano *(Asociación Orfebre Fernando Marmolejo)*

Los prestigiosos orfebres Fernando y José Luís Marmolejo, nos iniciarán en algunas técnicas para la elaboración de piezas de ajuar en la antigua Roma. El arte de la orfebrería alcanzaría cotas muy elevadas durante el Imperio Romano, que se han perpetuado hasta nosotros gracias a los ricos ajuares funerarios.

***Pases*: 22 de octubre**: 10:00 h. / 12:30 h.

Sede: Museo Municipal Fernando Marmolejo (c/ la Feria s/n)

Fabricación de lucernas *(Arqinnova)*

Fabricaremos una lámpara de aceite romana en arcilla mediante el uso de moldes. Además, conoceremos las técnicas de elaboración y las partes de una lucerna, así como los distintos usos del aceite en el período romano.

***Pases*: 22 de octubre**: 17:00 h. / 18:00 h.

Sede: Museo Municipal Fernando Marmolejo (c/ la Feria s/n)

(Entrada gratuita)

(Precio: 20 € por persona)

Los vinos de Columela, la revolución enológica en Roma *(Arqueogastronomía)*

Conferencia y cata científica sobre la aplicación de nuevas técnicas de producción agropecuaria y enológica en época romana. Se realizará una cata técnica de 4 vinos reconstruidos acompañados de maridaje de elaboraciones gastronómicas romanas.

Pases: 22 de octubre: 11:00 h.

Sede: Museo Municipal Fernando Marmolejo (c/ la Feria s/n)

Talleres para todos los públicos.
AFORO MÁXIMO POR GRUPO: 20 PERSONAS*. **IMPRESCINDIBLE RESERVA PREVIA.**
(* El taller gastronómico tendrá un aforo máximo de 30 personas).

RESERVAS:
641 81 07 05

ITALICA DESPIERTA 2022

ACTIVIDADES DE DIVULGACIÓN HISTÓRICA

II FESTIVAL ROMANO DE SANTIPONCE

22 DE OCTUBRE

JUEGOS DE MESA

¿Quieres aprender historia de manera divertida? En esta edición, el Festival Romano ITÁLICA DESPIERTA pone a vuestra disposición una serie de juegos de mesa inspirados en la antigua Roma. Los juegos contarán con monitores que explicarán las reglas y guiarán el juego.

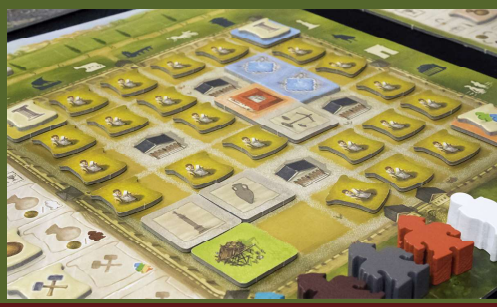

Sede: COTIDIANA VITAE (Plaza de la Constitución, 11).

(ENTRADA LIBRE - Aforo limitado).
Actividad organizada por la Asociación MESAD4

Demostración del juego SPQR

(Recreación de la batalla de Ilipa con figuras de 15 mm).

22 de octubre: 16:00 h.

(ENTRADA LIBRE - Hasta completar aforo).

Sede: COTIDIANA VITAE (Plaza de la Constitución, 11).

MACELLUM (Mercado)

En la Plaza de la Constitución, a lo largo del sábado 22 de octubre, se instalará nuestro particular macellum, donde podrás disfrutar de un agradable paseo entre puestos con una oferta muy variada, desde reproducciones arqueológicas a singulares productos gastronómicos, como el afamado *garum* o vinos de múltiples variedades. Un agradable paseo para despertar todos los sentidos.

Horario de apertura:
sábado 22 de octubre (de 12:00 h. a 18:00 h.)

ITALICA DESPIERTA 2022

ACTIVIDADES DE DIVULGACIÓN HISTÓRICA

II FESTIVAL ROMANO DE SANTIPONCE

23 DE OCTUBRE

RECREACIONES HISTÓRICAS Y DESFILE

Como cierre del Festival se ha programado un desfile romano que partirá de la Plaza de la Constitución, discurrirá por varias calles del entramado urbano de Santiponce para, posteriormente, adentrarse en las calles de la antigua ciudad de Itálica hasta llegar al anfiteatro.

La comitiva estará integrada por representantes de la sociedad civil y política: ciudadanos y ciudadanas libres, esclavos y esclavas, senadores y ediles, y por supuesto centuriones y legionarios. No faltarán la música y la danza para amenizar el recorrido.

Estará formada por vecinos de Santiponce, grupos de Recreación Histórica de diferentes municipios y, por supuesto, cualquier persona que quiera acompañarnos (el único requisito es que para integrar la comitiva deberá ir ataviado con indumentaria de la época).

Antes de comenzar podremos disfrutar de un juramento militar a cargo del Grupo de Recreación LEGIO XXII PRIMIGENIA (Sevilla) y de una demostración por parte de la LEGIO I VERNACULA (Gilena).

El desfile comenzará con una impresionante suelta de palomas.

¡¡VEN Y ROMANÍZATE!!

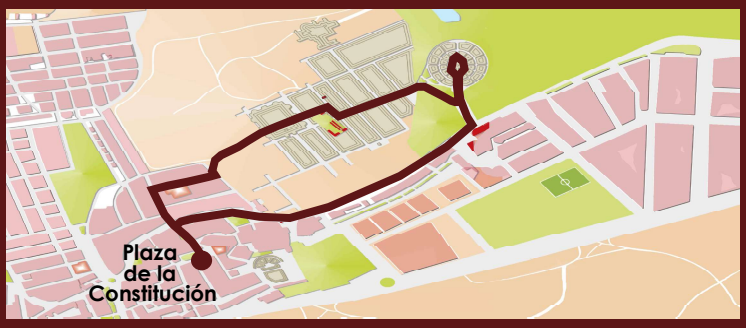

Punto de inicio: Plaza de la Constitución.

Hora: 10:30 h.

ITALICA DESPIERTA 2022

ACTIVIDADES DE DIVULGACIÓN HISTÓRICA

II FESTIVAL ROMANO DE SANTIPONCE

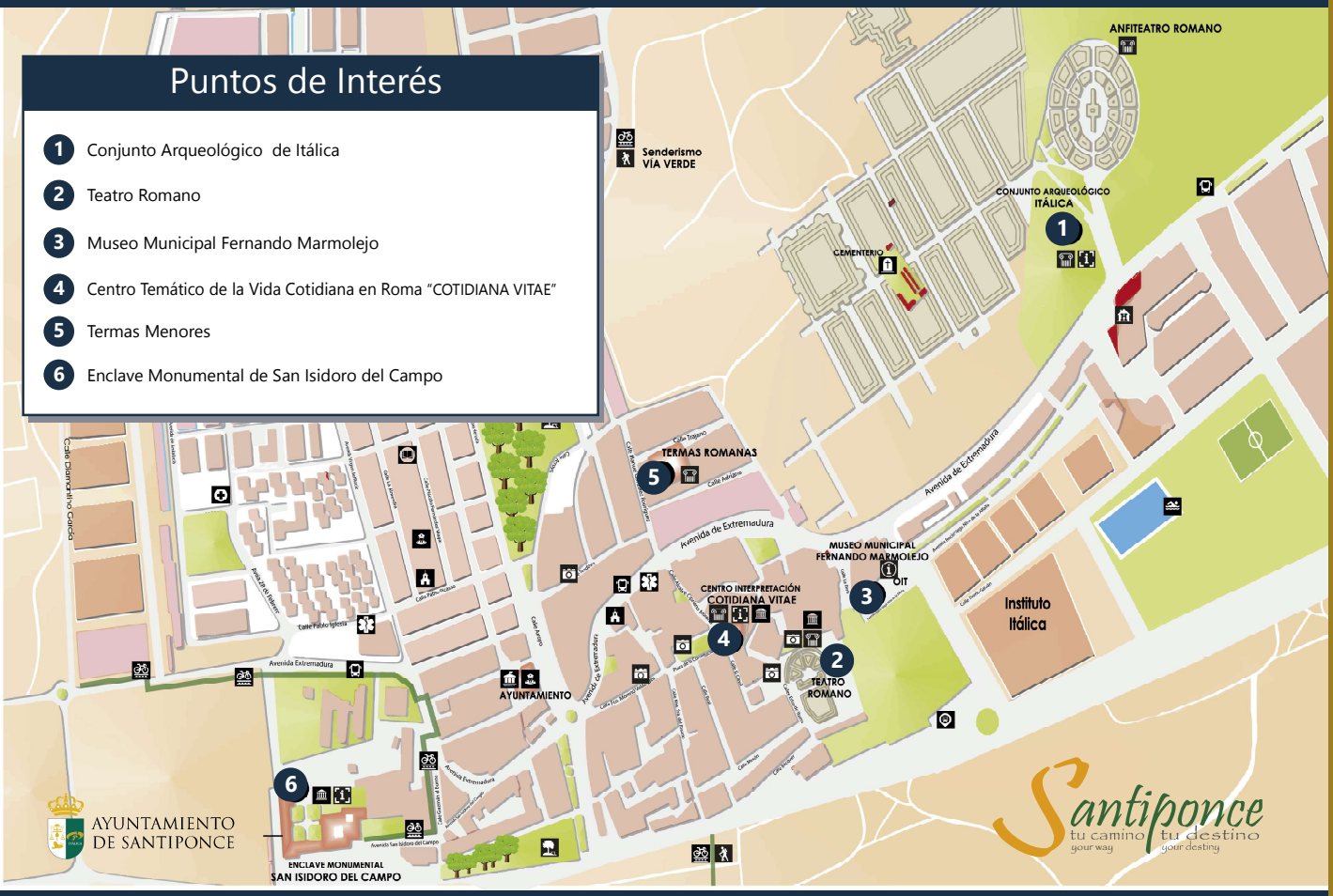

COLABORADORES:

PROGRAMACIÓN 2022